

VegaWinA5

ŞUBAT-2015 den İTİBAREN PROGRAMIMIZIN YENİ VERSION'U **VegaWinA5** OLARAK KULLANILACAKTIR.

PROGRAM KURULUMU İÇİN

C:\VegawinA5 DİZİNİ ALTINDA

< modules >\

VegawinA5Kur.Exe

DOSYALARI GELMEKTEDİR. **PROGRAMIMIZI MUTLAKA C:\VegawinA5\ DİZİNİ ALTINA KURUNUZ**

PROGRAMI KURMAK İÇİN **VegawinA5Kur.Exe** ÇALIŞTIRINIZ.

PROGRAMI KURUP AKTİF HALE (INSTALL) GETİRDİKTEN SONRA

(**MASAÜSTÜNE VegaWinA5.EXE VE Hizmet.Exe KISAYOLLARI OTOMATİK OLUŞACAKTIR**)

BİRİNCİ ADIMDA

C:\VegawinA5\Bin\ **Hizmet.Exe** ÇALIŞTIRINIZ.

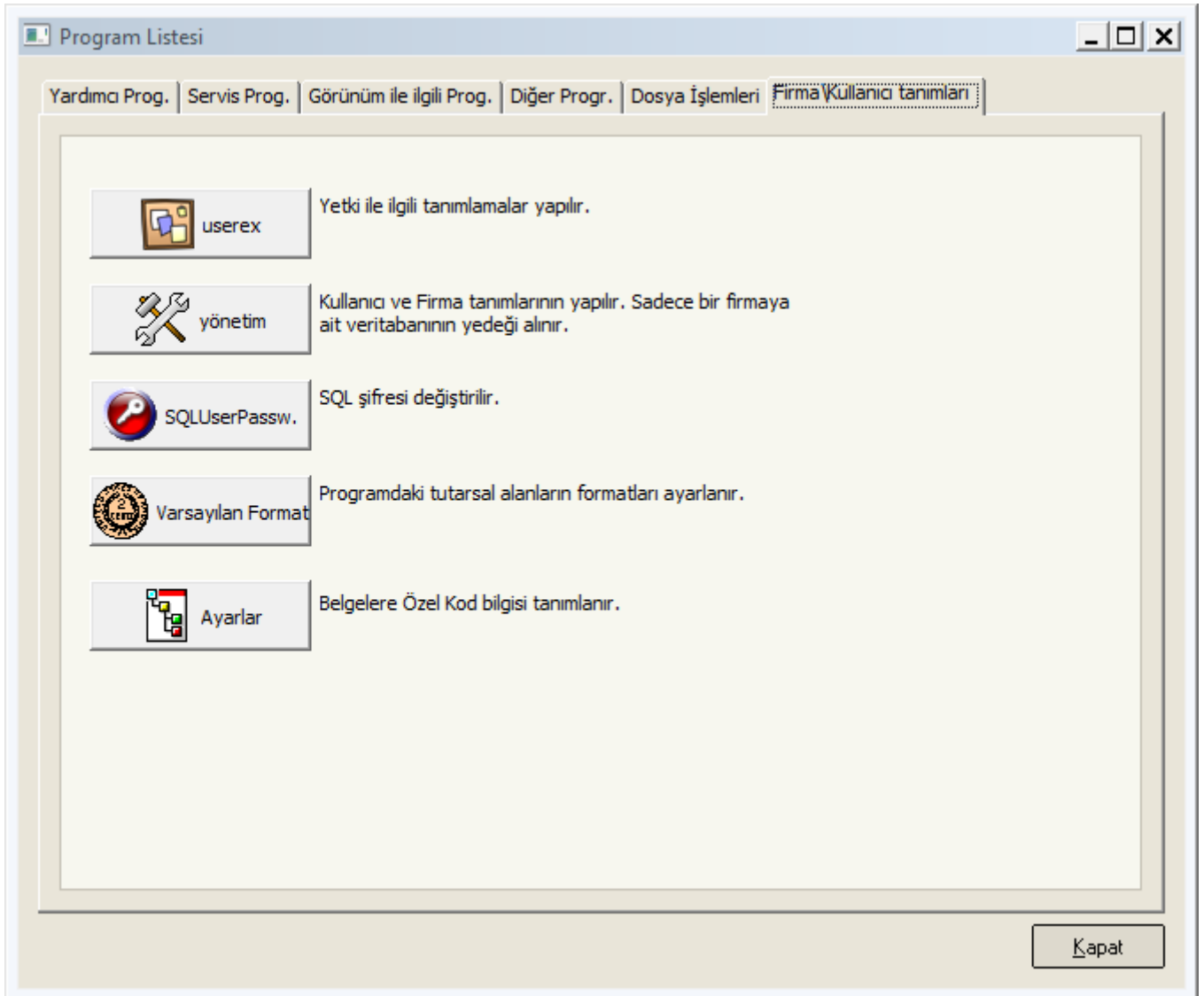

BU BÖLÜMDE SIRASI İLE

YÖNETİM BÖLÜMÜNDE; ÇALIŞACAĞINIZ FİRMA/LARI TANIMLAMALISINIZ

AYARLAR BÖLÜMÜNDE; ÇALIŞACAĞINIZ FİRMADA KULLANACAĞINIZ TÜM TANIMLARI YAPMALISINIZ

USEREX BÖLÜMÜNDE; PROGRAMA GİRİŞ YAPACAK KULLANICILARI TANIMLAMALISINIZ.
VE BU KULLANICILARIN HANGİ FİRMALARI KULLANABİLECEĞİ AYARLANMALIDIR.

1-YÖNETİM

DÖNEMLER BUTONUNA BASARAK DÖNEM DÜZENLE YAPINIZ

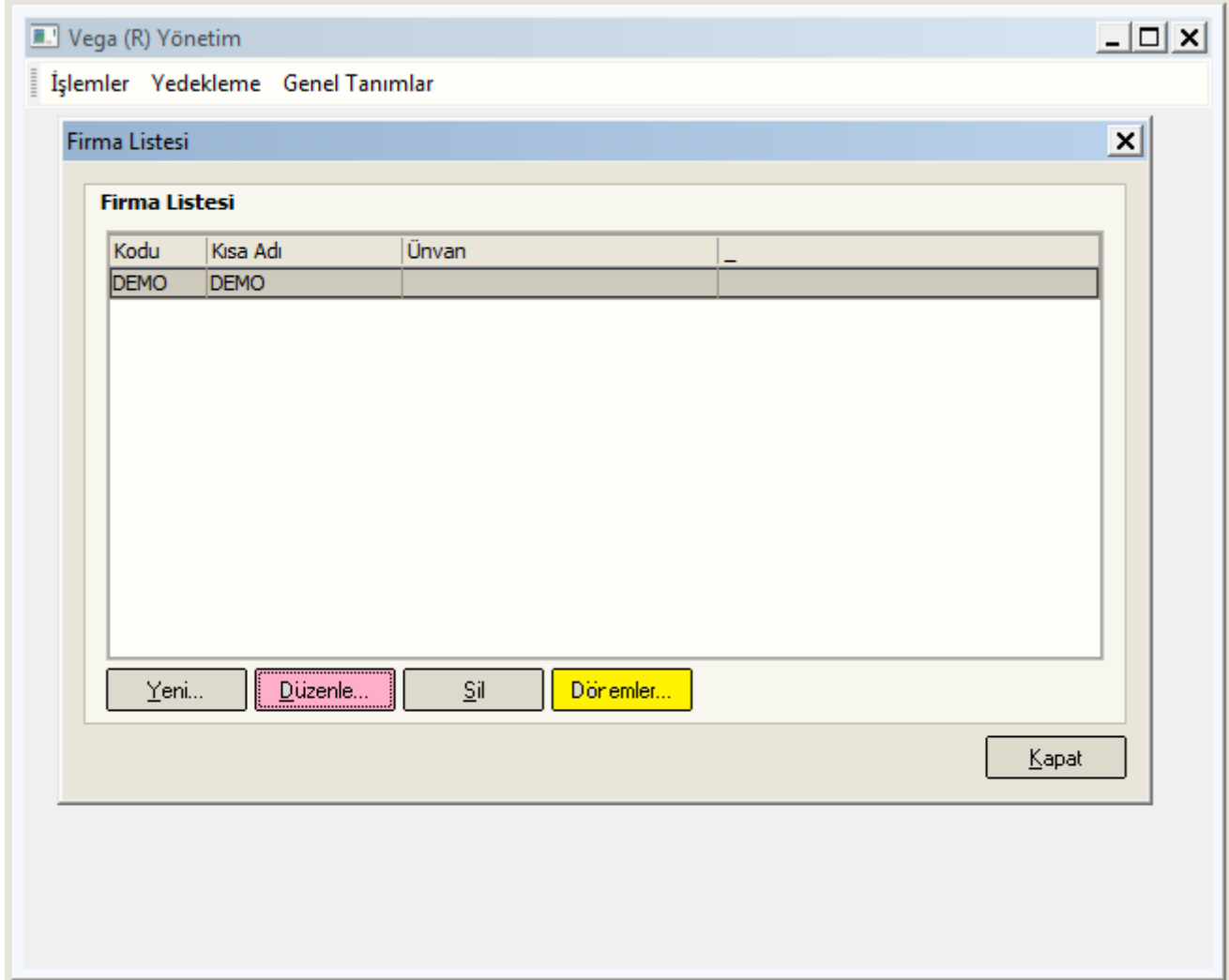

DÜZENLE BUTONUNA BASARAK

Firma Tanımı

Firma

Firma Kodu: DEMO

Firma Kısa Adı: DEMO

Firma Adı: DEMO

Vergi Dairesi:

Vergi No: TC Kimlik No:

T.Sicil No:

Yetkil Adı Soyadı:

Web Adresi:

Sermaye:

Adres Bilgileri

Daire No:

Apartman No:

Apartman Adı:

Cadde:

Mahalle:

Şehir:

E-Fatura Ayarları

e-Fatura kullanılmıyor Basit Entegrasyon Entegratör Firma

E-Defter Ayarları

e-Defter Kullanıyor

Tamam İptal

ÇALIŞILACAK FİRMAYA AİT TÜM BİLGİLERİ EKSİKSİZ DOLDURUNUZ/İŞARETLEYİNİZ.

BİRDEN FAZLA FİRMA KAYDI AÇILACAK İSE YİNE BU BÖLÜMDEN FİRMA KAYDI YAPILMALIDIR.

2-AYARLAR

(C:\VegaWinA5\Bin\ Ayarlar.Exe ÇALIŞTIRINIZ ŞEKLİNDE DE YAPABİLİRSİNİZ)

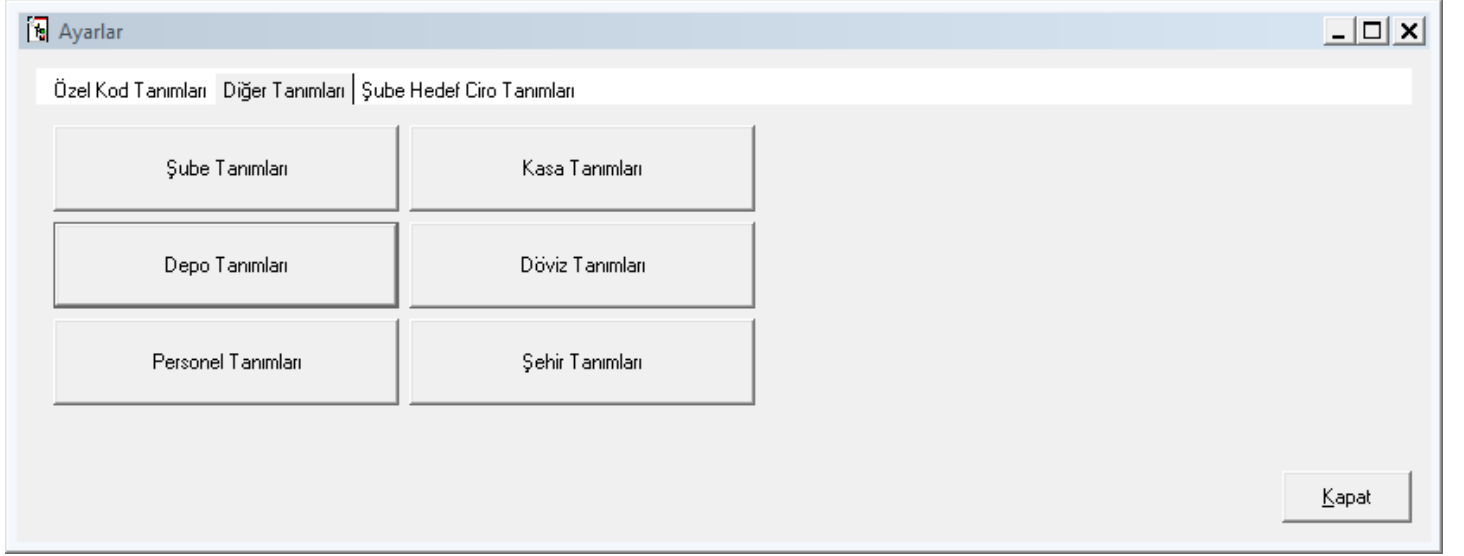

ÇALIŞACAĞINIZ FİRMADA KULLANACAĞINIZ TÜM TANIMLARI YAPMALISINIZ

PROGRAM İÇERİSİNDEN HİÇBİR TANIMLAMA YAPILAMAZ
PROGRAM İÇERİSİNDE İKEN SADECE MEVCUT TANIMLAR SEÇİLİP/KULLANILIR

DEPO TANIMLARI

MERKEZ DEPO VE SATIŞ DEPO DEFAULT OLARAK OTOMATİK OLUŞUR
VARSA DİĞER DEPOLAR TANIMLANIR. VE GRUB-SINIF-LOKASYON ŞEKLİNDE GRUBLANABİLİRLER
DEPO FİŞİ YAZICI ÇIKTILARINDA KULLANMAK AMACI İLE DEPO, ADRES-1 VE ADRES-2 TANIMLANMALIDIR

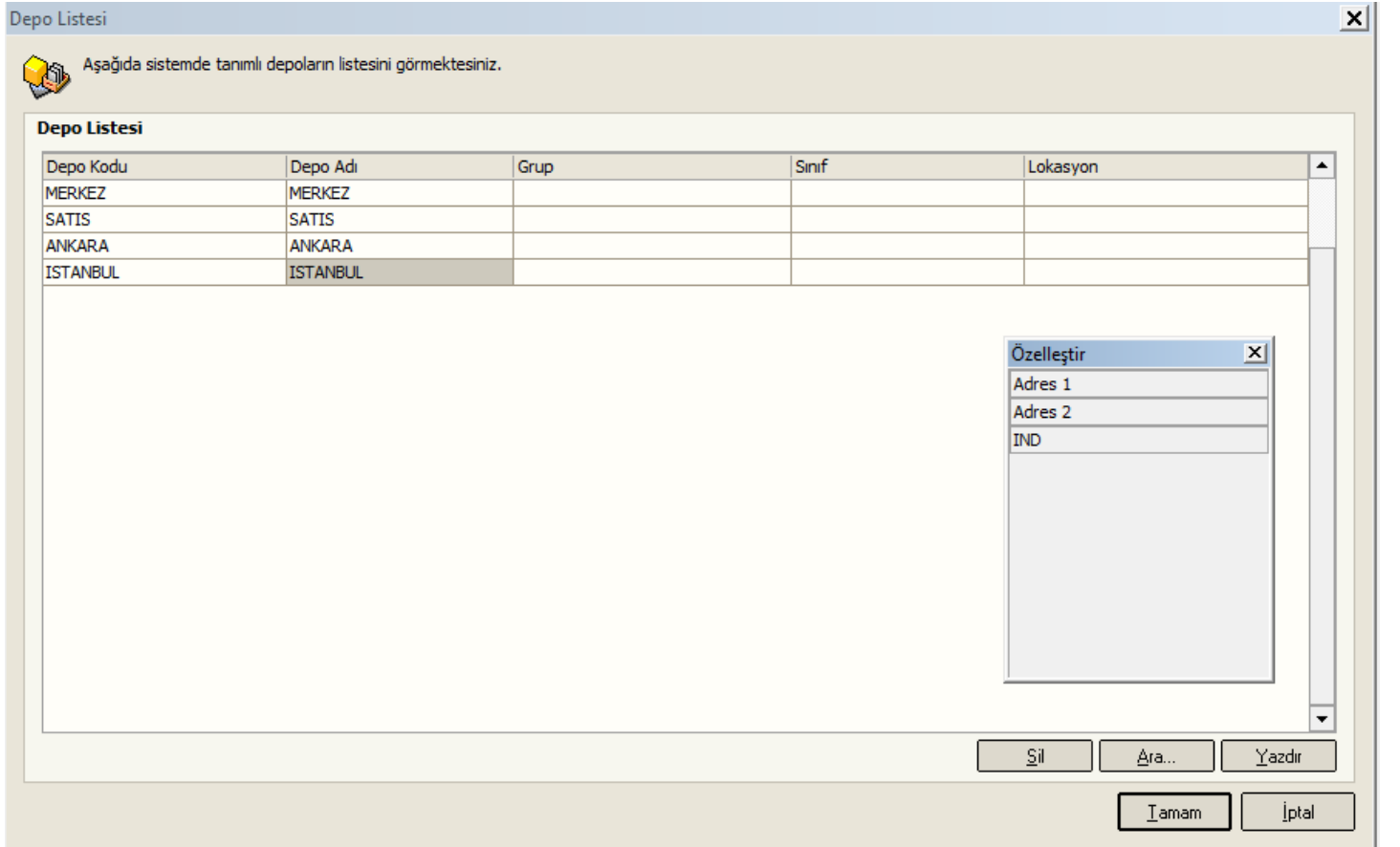

ŞUBE TANIMLARI

MERKEZ ŞUBE DEFAULT OLARAK OTOMATİK OLUŞUR
VARSA DİĞER ŞUBELER TANIMLANIR. VE GRUB-SINIF-LOKASYON ŞEKLİNDE GRUBLANABİLİRLER
İLGİLİ YAZICI ÇIKTILARINDA KULLANMAK AMACI İLE ŞUBE, ADRES-1 VE ADRES-2 TANIMLANMALIDIR
ŞUBELER MUTLAKA BİR DEPO İLE EŞLEŞTİRİLMELİDİR

Şube Tanımları

Yeni bir şube tanımı eklemek için [Insert] ya da aşağı yön tuşuna basın.

Şube Adı	E-Defter Şube K...	Depo Kodu	Grup	Sınıf	Lokasyon
MERKEZ		MERKEZ			
ANKARA		ANKARA			
İSTANBUL		İSTANBUL			

Özelleştir

Sütunlar |

Adres 1

Adres 2

Alan

Tarih

Kapat

MESELA LOKASYON (ANKARA DAKİ ŞUBELER - İSTANBULDAKİ ŞUBELER)
SINIF (NORMAL SATIŞ MAĞAZALARI – OUTLET MAĞAZALARI)
GRUP (KENDİ MAĞAZALARIMIZ – FRANCHİSE MAĞAZALARIMIZ) GİBİ

KASA TANIMLARI

ŞUBE LERE AİT EN AZ BİR ADET KASA TANIMI YAPILMAK ZORUNDADIR

Kasa Tanımları

Yeni bir kasa tanımı eklemek için [Insert] ya da aşağı yön tuşuna basın.

Şube Adı	Kasa Adı	Açıklama	Muhasebe Hesap Kodu	PB
MERKEZ	MERKEZ			
ANKARA	ANKARA			TL
İSTANBUL	İSTABUL			TL

Kapat

PERSONEL TANIMLARI

PERSONELLER TANIMLANMALIDIR.

SATIŞ TEMSİLCİSİ (BELGELERİN HAREKET SATIRINDAKİ PERSONEL)

MÜŞTERİ TEMSİLCİSİ (BELGELERİN HAREKET SATIRINDAKİ PERSONEL) VE

AKTİF= BELGELERDE LİSTELENİR (HÂLEN ÇALIŞAN PERSONEL)

PASİF= BELGELERDE LİSTELENEMEZ (KULLANILMAYAN PERSONEL SİLİNMEZ PASİF HALE GETİRİLMELİDİR)

SINIF= PERSONELLER GÖREV TANIMLARINA GÖRE SINIFLANABİLİR.

Personel Listesi

Aşağıda sistemde tanımlı personellerin listesini görmekteyiz.

Personel Listesi

Kodu	Adı	Soyadı	Pirim	Şube/Depo	Sınıf	Durum	ST
100	ALI			ANKARA		Aktif	<input checked="" type="checkbox"/>
200	BURAK			ISTANBUL		Aktif	<input type="checkbox"/>
300	MERVE			MERKEZ	1. Sınıf	Pasif	<input type="checkbox"/>

1. Sınıf
2. Sınıf
3. Sınıf
4. Sınıf
5. Sınıf
6. Sınıf
7. Sınıf

Sil Ara... Yazdır

Kapat

DÖVİZ KURLARI TANIMLARI

Döviz Listesi

Aşağıda sistemde tanımlı dövizlerin listesini görmekteyiz. Döviz tanımlarının detaylarını görebilmek için [Düzenle] butonuna basınız.

Döviz Listesi

Döviz Cinsi	Döviz Sembolü	Ülke
TL	TL	TURKIYE
USD	\$	
EUR	€	EUR

Yeni... Düzenle... Sil Ara...

İmam İptal

ÖZEL KOD TANIMLARI

TÜM ÖZEL KOD TANIMLARI AYARLAR PROGRAMINDA YAPILIR.

PROGRAM İÇERİSİNDEN HİÇBİR ÖZEL KOD TANIMLAMASI YAPILAMAZ.
PROGRAM İÇERİSİNDE İKEN SADECE MEVCUT TANIMLAR SEÇİLİP/KULLANILIR

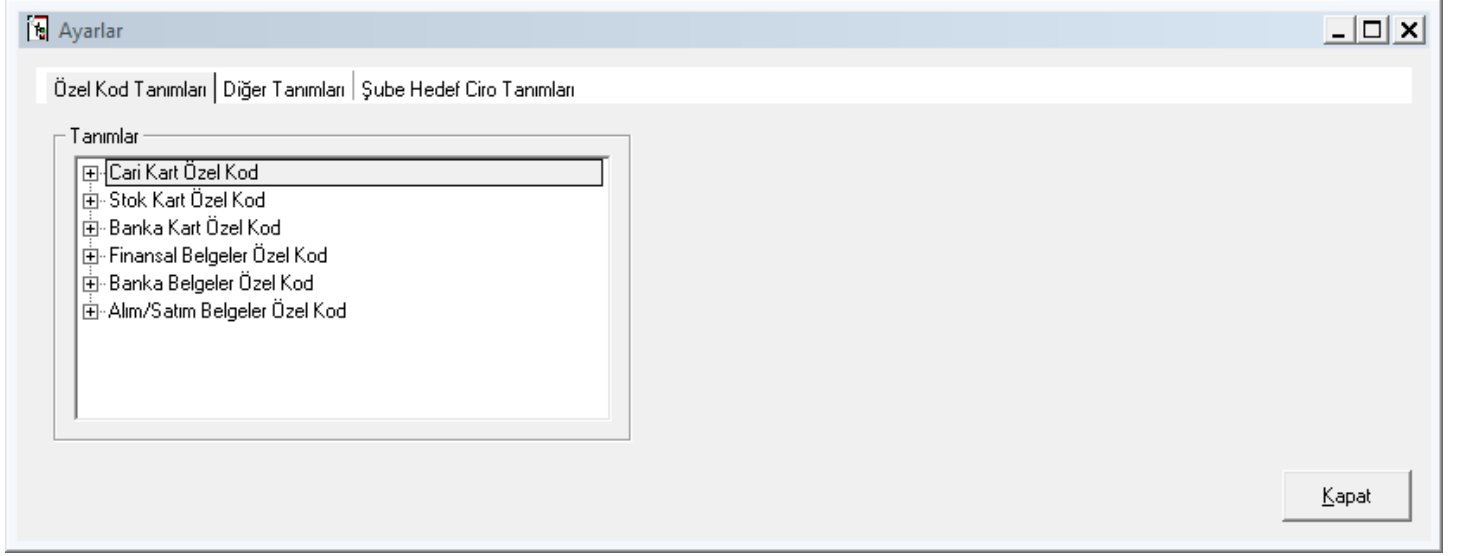

CARİ KART VE STOK KARTI ÜZERİNDE KULLANILACAK ÖZEL KODLAR

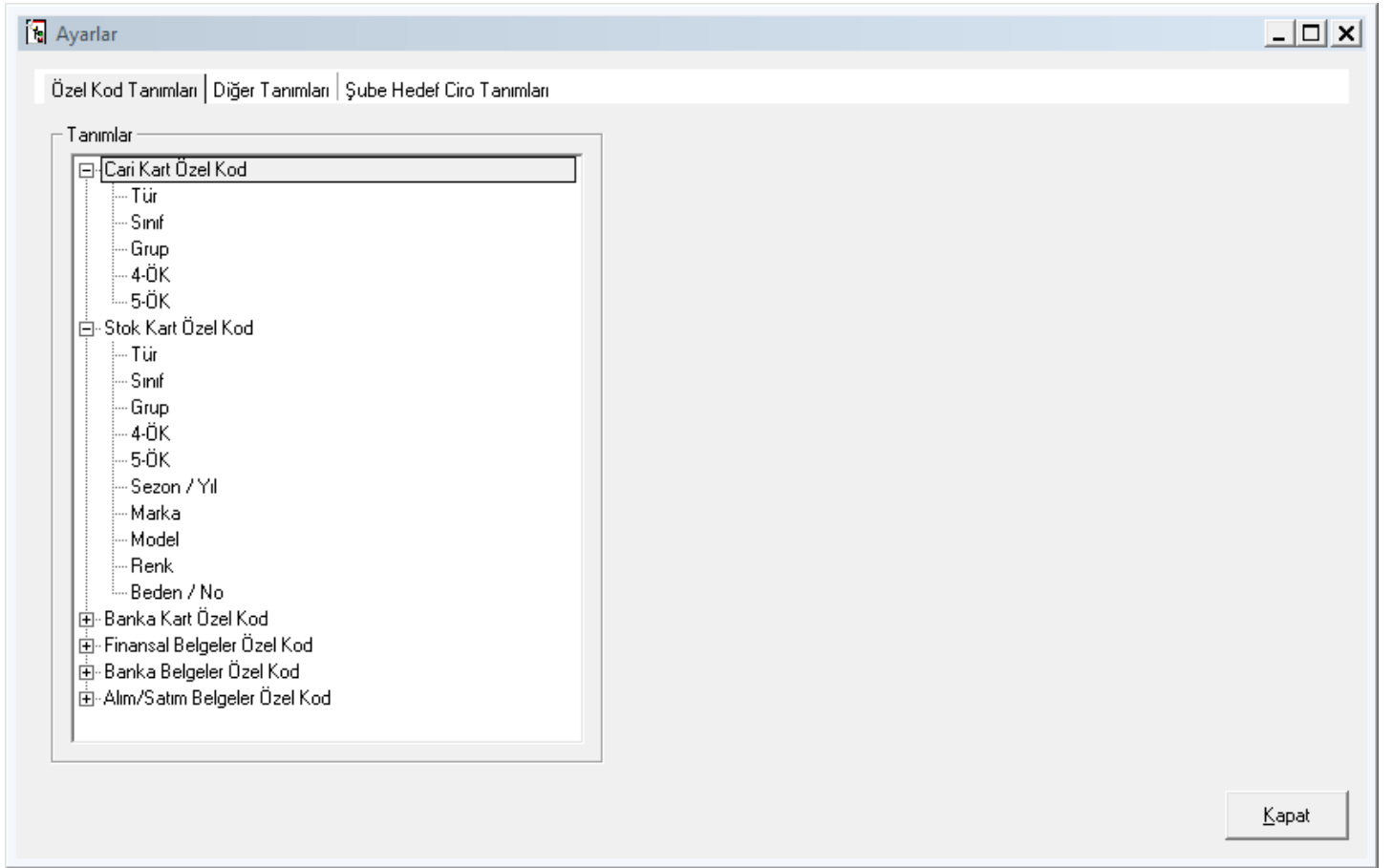

3-USEREX

Kullanıcı Listesi

Aşağıda kullanıcıların listesini görmekteyiz.Kullanıcı tanımlarının detaylarını görebilmek için [Düzenle] butonuna basınız.

Kullanıcı Listesi

Kullanıcı Listesi Zorunlu Alanlar

Form İsmi	
Perakende Cari Kart Düzenleme	...
Cari Kart Düzenleme	...
Stok Kart Düzenleme	...

Şube Ayarları Program İzinleri Kapat

YENİ BİR CARİ KART YA DA STOK KARTI TANIMLANIRKEN DOLDURULMASI ZORUNLU ALANLAR BELİRLENİR

Boş Geçilmeyecek Alan Seçimi

Alan İsmi	Zorunlu
Firma Kodu:	<input checked="" type="checkbox"/>
Takip Kodu:	<input type="checkbox"/>
Vergi Dairesi:	<input checked="" type="checkbox"/>
Vergi Numarası:	<input checked="" type="checkbox"/>
Grup Kodu:	<input type="checkbox"/>
TC Kimlik No:	<input type="checkbox"/>
Sicil No:	<input type="checkbox"/>
Posta Adresi:	<input type="checkbox"/>
İlçe/Semt:	<input type="checkbox"/>
1. Tel:	<input type="checkbox"/>
2. Tel:	<input type="checkbox"/>
Faks:	<input type="checkbox"/>
Şehir:	<input type="checkbox"/>
GSM:	<input type="checkbox"/>
E-Mail:	<input type="checkbox"/>

Kaydet Kapat

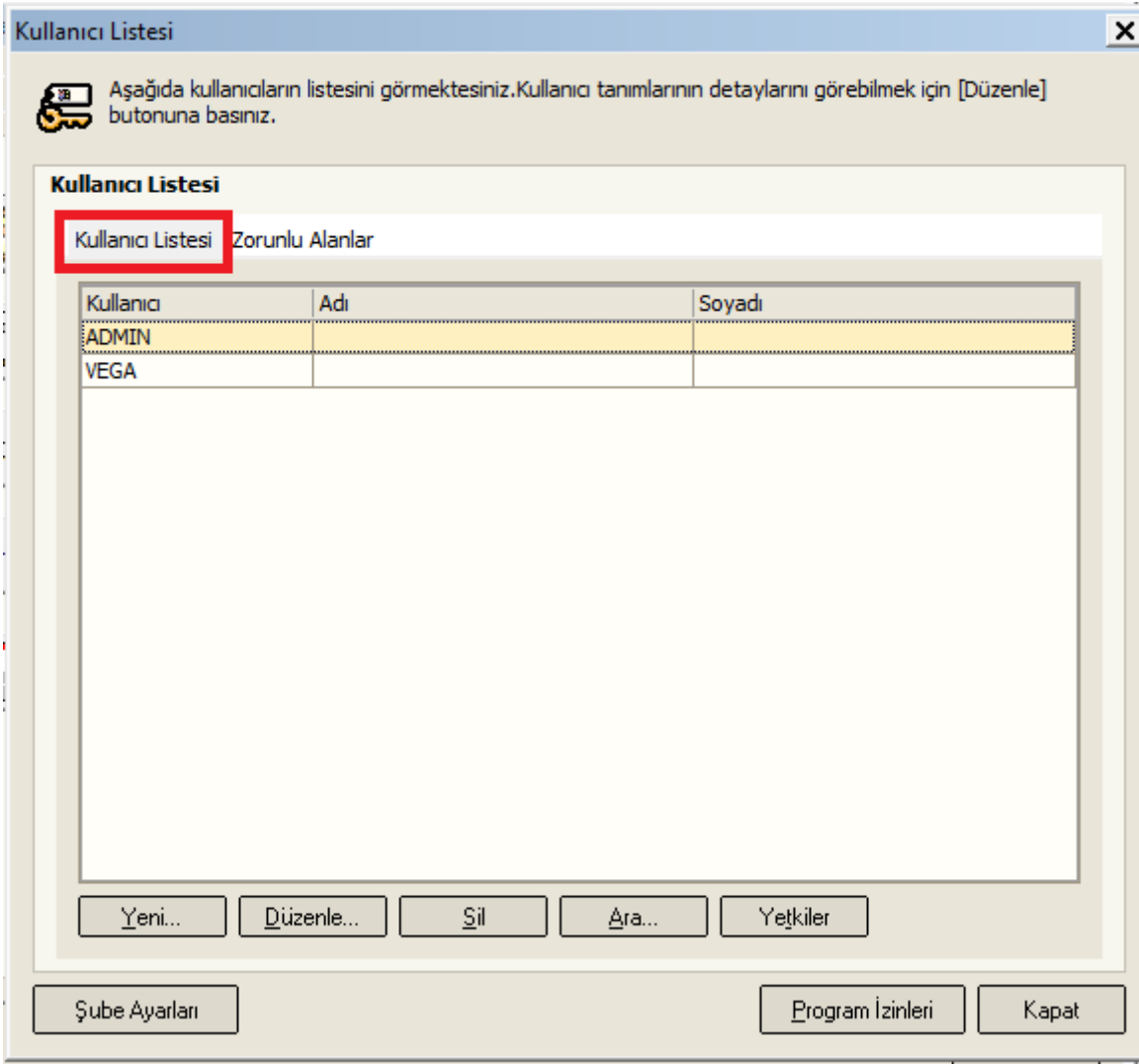

PROGRAMA GİRİŞ YAPACAK KULLANICILARI TANIMLAMALISINIZ.

ŞUBE AYARLARI BUTONUNA BASARAK HERBİR KULLANICININ HANGİ FİRMA VE ŞUBE DE ÇALIŞACAĞI VE HANGİ FİRMA/ŞUBENİN DEFAULT OLARAK LOGIN EKSPANINA GELECEĞİ İŞARETLENİR

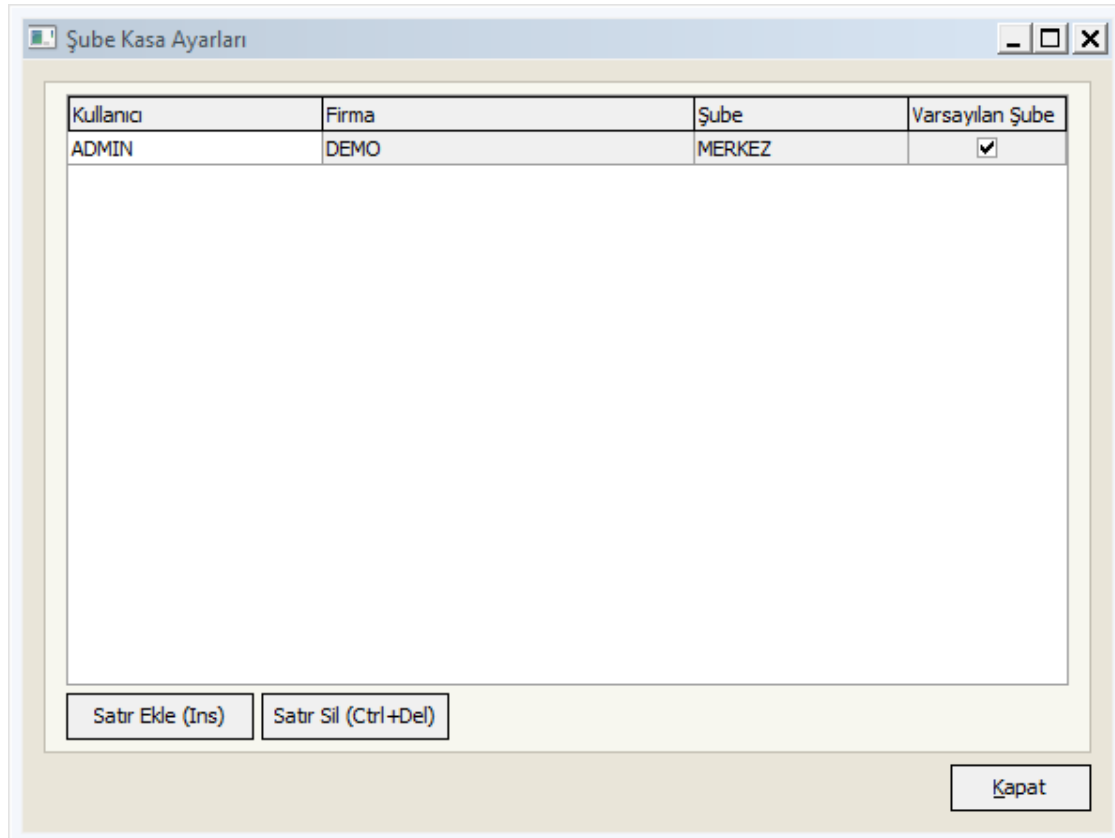

TÜM TANIMLAMALAR BİTTİĞİNE GÖRE PROGRAMI KULLANMAĞA BAŞLAYABİLİRİZ

İKİNCİ ADIMDA

C:\VegaWinA5\Bin\ VegaWinA5.EXE ÇALIŞTIRINIZ.

(MASA ÜSTÜNDE OTOMATİK OLUŞAN KISAYOL)

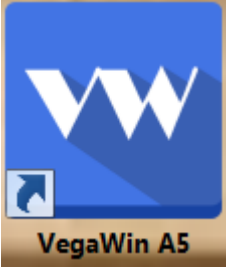

ARTIK YENİ VERSION PROGRAMIMIZIN ADI **VegaWinA5** DİR

A screenshot of the VegaWin A5 Login window. The window has a blue background with the 'WWA5' logo in white. On the right side, there is a white login form titled 'vegawin 5 v. 5.0.0.595'. The form contains several fields: 'Kullanıcı:' with a dropdown menu showing 'ADMIN', 'Parola:' with a text input field, 'Firma Kodu:' with a dropdown menu showing 'DEMO', 'Firma Adı:' with a dropdown menu showing 'DEMO', 'Dönem:' with a dropdown menu showing '2015', 'Şube:' with a dropdown menu showing 'MERKEZ', and 'Kasa:' with a dropdown menu showing 'MERKEZ'. At the bottom right of the form are two buttons: 'Tamam' and 'İptal'.



VegaWinA5 PROGRAMIMIZIN EKRANDAKİ PROGRAM MODÜLLERİ SIRALAMASI BU ŞEKİLDEDİR.

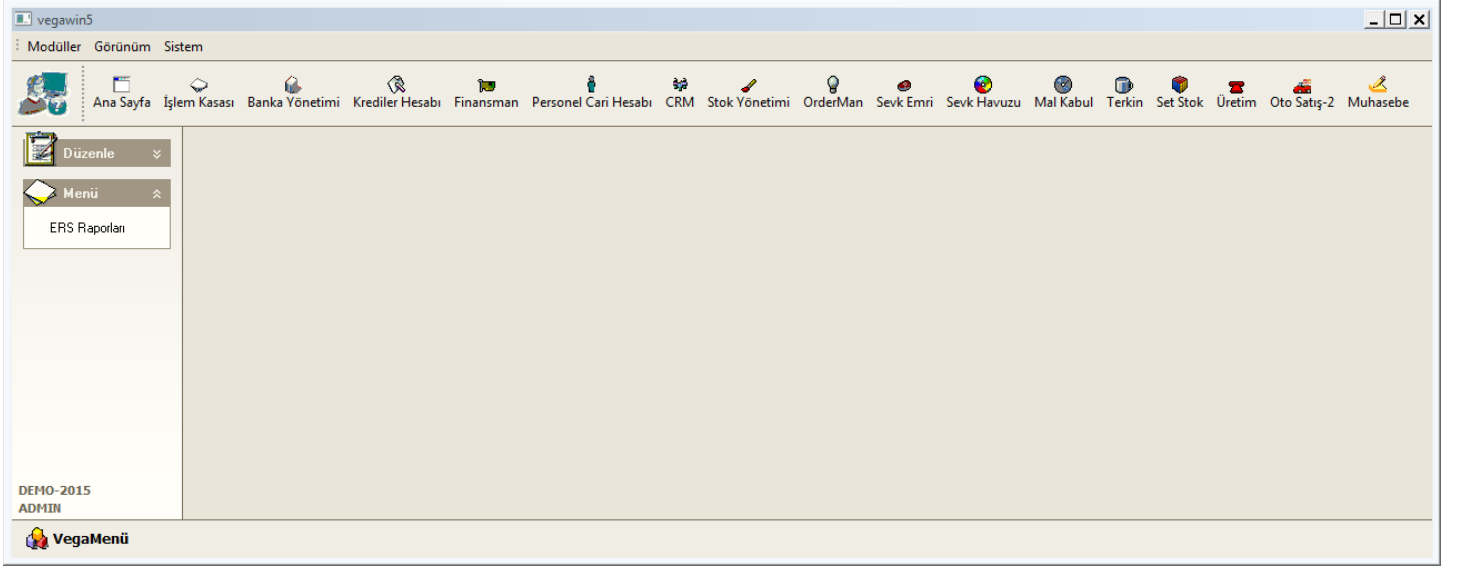

ERS RAPORLAMA PROGRAMIMIZ VegaWinA5 PROGRAMI MODÜLLER SIRALAMASINDA YOKTUR

ERS RAPORLAMA PROGRAMINI KULLANMAK İÇİN C:\VegaWinA5\Bin\ **Ers.Exe** ÇALIŞTIRINIZ.

YA DA

ERS RAPORLAMA PROGRAMINI KULLANMAK İÇİN **Ana Sayfa Modülü** ÜZERİNDE KISAYOL OLUŞTURABİLİRSİNİZ.

ERS RAPORLAMA PROGRAMIMIZ VegaWinA5 PROGRAMINDAN BAĞIMSIZ ÇALIŞTIRILACAĞINDAN ARTIK AYNI ANDA HEM İŞLEM YAPILABİLİR HEM DE AYNI ANDA RAPORLARA BAKILABİLİR

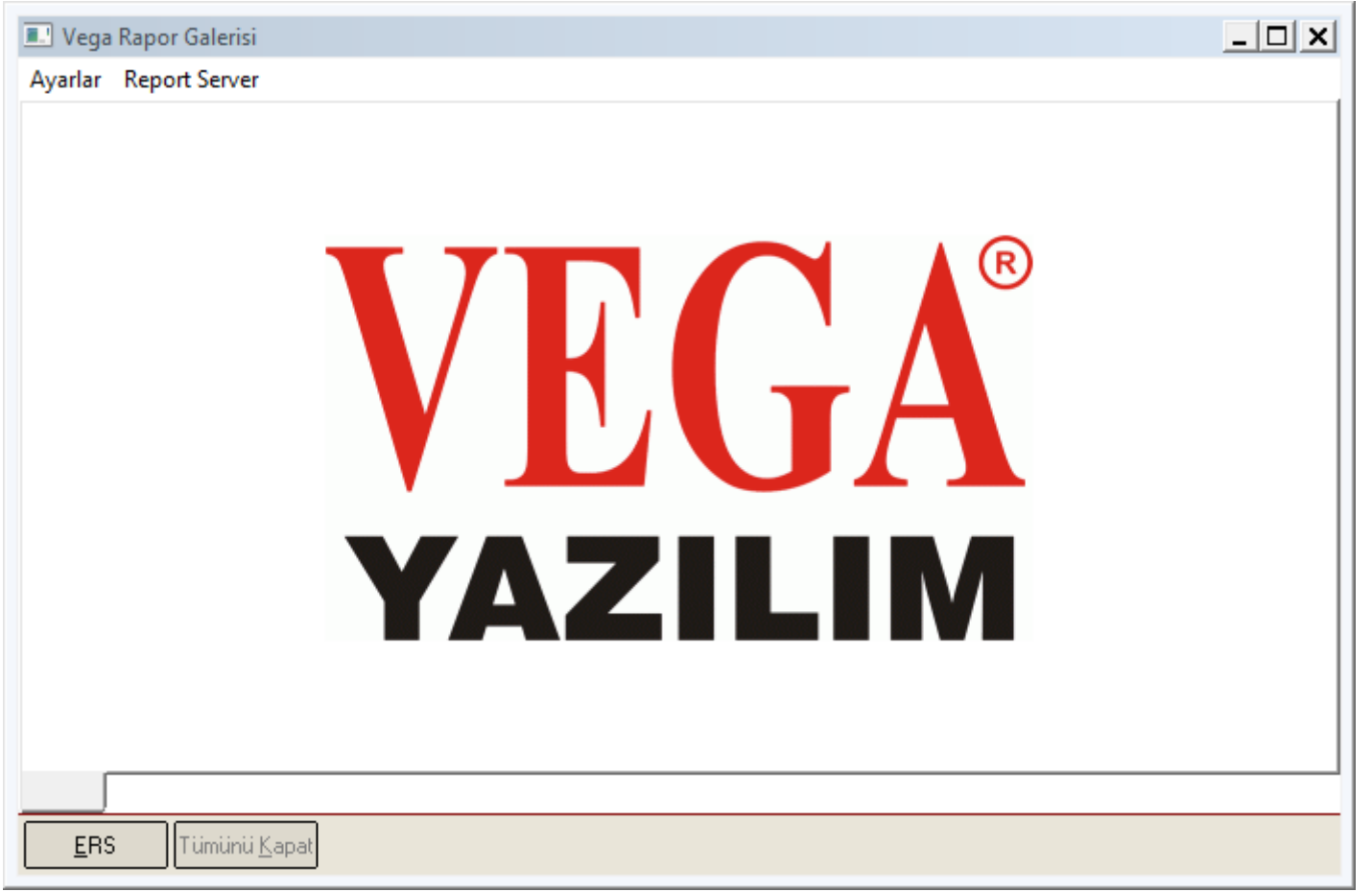

SOL ÜST BÖLÜMDEKİ AYARLAR SAYESİNDE RAPORLARDAN İSTENMEYENLER KAPATILIR, KULLANILACAKLAR GÖRÜNÜR BIRAKILIR

SOL ÜST BÖLÜMDEKİ REPORT SERVER TANIM BÖLÜMÜNDEN İSE, REPORT SERVER ÖZEL RAPORLAMA PROGRAMIMIZA KOLAYCA ERİŞEBİLİRSİNİZ

PROGRAMIN ÇALIŞABİLMESİ İÇİN **ACTİVATE** PROGRAMINI BURADAN DA KULLANABİLİRSİNİZ

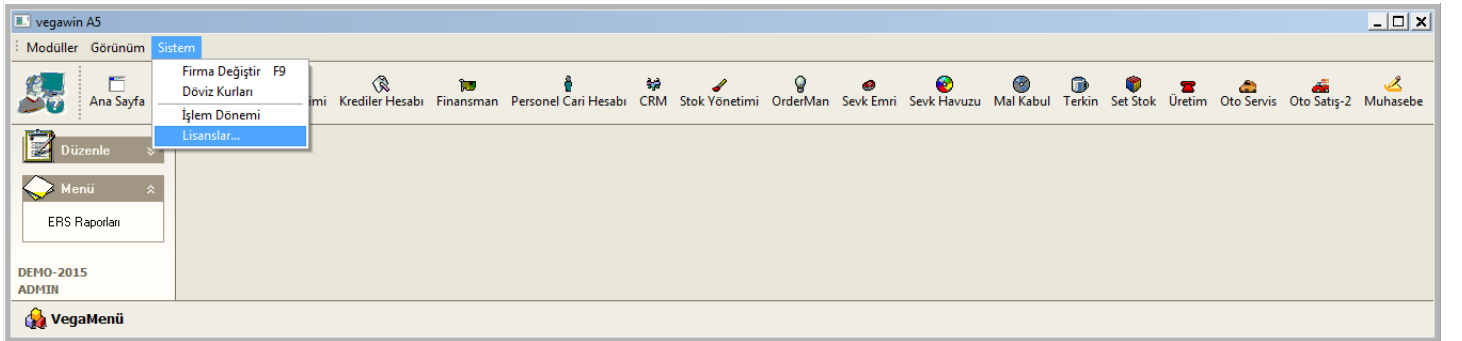

Cari Kart Ekle / Düzenle

AYRO - AYRO

Kart Bilgileri | Finansman | Ek Bilgiler | Banka & K.K. | E-Fatura | Muhasebe | Resim | Analiz

Finansal Bilgiler

Bakiye Limiti (Kredi Lim.): Uyar İzin Verme

Çek, Senet, Taksit Lim. (Risk Lim.): Sermaye:

Hedef Ciro: Gecikme Faizi:

Opsiyon: Aylık Vade:

İskonto: Prim:

Para Birimi:

Durum:

Durum:

Satış Yapılmasın Tahsilat Yapılmasın İade Faturası Kesilmesin

Faaliyet Alanı

Şektör: Marka:

Fiyat Ayarı

Satış Fiyatı: Depo Şube:

E-Ticaret

Ajandaya Aktarılın

Tamam İptal

SERMAYE = CARİ KARTIN KAYITLI SERMAYE BİLGİSİ TANIMLANIR

HEDEF CİRO = MÜŞTERİ/BAYİİ İÇİN ÖNGÖRÜLEN HEDEF CİRO TANIMLANIR.

HESAP GÖR PROGRAMIMIZDA BUNA İLİŞKİN ANALİZ RAPORU EKLENMİŞTİR

HESAP GÖR

ALACAK BAKİYESİ VERENLER (F2) BORÇ BAKİYESİ VERENLER (F3)

Firma Adı Bakisizlerde eklensin

Firma Kodu	Firma Adı	Borç	Alacak	Bakiye
MUSTERI	MUSTERI	12,980.00	2,832.00	10,148.00 (B)
		0.00	0.00	

F4 Hesap Ekstresi | F5 Adat | F6(B) Stok Analizi | F7 Fiyat Fark Belgeleri | F8 Ay Performans

Çari Bordro

Açıklama	Ocak	Şubat	Mart	Nisan	Mayıs	Haziran	Temmuz	Ağustos	Eylül	Ekim	Kasım	Aralık	Yıl	Hedef Ciro
SATIS		12,980.00											12,980.00	10,000.00
SATISTAN İADE		2,832.00											2,832.00	10,000.00
NET SATIS		10,148.00											10,148.00	10,000.00

CARİ KARTA AİT ÖZEL KODLAR BU ŞEKİLDE İSİMLENDİRİLMİŞTİR

Cari Kart Ekle / Düzenle

AYRO - AYRO

Kart Bilgileri | Finansman | **Ek Bilgiler** | Banka & K.K. | E-Fatura | Muhasebe | Resim | Analiz

Özel Kodlar

Tür		...
Sınıf		...
Grup		...
4-ÖK (P)		...
5-ÖK (P)		...

İstihbarat

Personel Tanımı

Müşteri Temsilcisi:

Ek Bilgiler

Doğum Yeri: Doğum Tarihi:

Ana Adı: Baba Adı:

Sosyal Güvenlik No:

Bağkur İstisna Tarihi: - NACE Kodu:

Ajandaya Aktarılın

Tamam İptal

FİRMA ŞAYET E-FATURA KULLANICISI BİR CARİ KART İSE BU BÖLÜM MUTLAKA İŞARETLENMELİDİR.
E-FATURA KULLANICISI FİRMA,
TEMEL FATURA UYGULAYICISI BİR FİRMA İSE (DÜZENLENEN FATURA RED EDİLEMEZ)
TİCARİ FATURA UYGULAYICISI BİR FİRMA İSE (DÜZENLENEN FATURA RED EDİLEBİLİR)
MUTLAKA İŞARETLENMELİDİR

Cari Kart Ekle / Düzenle

AYRO - AYRO

Kart Bilgileri | Finansman | Ek Bilgiler | Banka & K.K. | E-Fatura | Muhasebe | Resim | Analiz

E-Fatura Bilgileri

E-Fatura Kullanıcısı

Senaryo:

Temel Fatura

Ticari Fatura

Sistemden Kontrol Et

Ajandaya Aktarılın

Tamam İptal

Cari Kartları

Aşağıda müşterilerinizin listesini görmekteyiz. Bir müşteriye aramak için [Ara] butonuna tıklayınız. İstihbarat kaydı olan müşteriler başında (!) işaretiyle listelenecektir

Cari Kart Listesi

Firma Tipi	Firma Kodu	Firma Adı
A	CARI	CARI
A	M001	EMIN BILGISAYAR
A	KARATEL ANKARA	KARATEL ANKARA
A	KARATEL ZONGULDAK	KARATEL ZONGULDAK
GRP	KARATEL	
S	VEGA	VEGA
PERS	P001	
PERS	P002	
A	INTERFON	INTERFON
A	PROMASTER	PROMASTER
A	AYRO	AYRO

Yeni... Düzenle... Ara... Açıklama: [Hiçbiri]

İtamam İptal

YENİ CARİ KART TANIMLANIRKEN KULLANILABİLECEK CARİ KART TİPLERİ AŞAĞIDAKİ GİBİDİR

Firma Tipi

Yeni bir cari tanımlamadan önce Firma Tipini belirtmeniz gerekiyor.

Firma Tipi Belirtiniz:

[Firma Tipi Belirtiniz]

- Alıcı
- Satıcı
- Perakende Müşteri
- Zimmet Carisi
- Üye
- Personel Carisi
- Grup

ALICI	MÜŞTERİ CARİ KART	
SATICI	SATICI CARİ KARTI	
PERAKENDE MÜŞTERİ	PERAKENDE MÜŞTERİ CARİ KARTI	
ZİMMET CARİSİ	ZİMMET CARİ KARTI	
ÜYE	ÜYE MÜŞTERİ CARİ KARTI	
PERSONEL CARİSİ	PERSONEL CARİ KARTI	
GRUP	GRUP CARİ KARTI	

Alıcı+Satıcı = Bu cari kart kaldırılmıştır. Version güncellemelerde Alıcı+Satıcı = olan Cari Kartların tipini Alıcı ya da Satıcı şeklinde değiştirtiniz

BİRDEN FAZLA FARKLI CARİ KARTLARDAKİ HAREKETLERİN
BİR ÜST CARİ KART ÜZERİNDEN RAPORLAMASI YAPILMAK İSTENİRSE

CARİ KART TİPİ = GRUP OLAN BİR CARİ KART TANIMLANIR

Cari Kart Ekle / Düzenle

Yeni Kayıt

Kart Bilgileri | Finansman | Ek Bilgiler | Banka & K.K. | Muhasebe | Resim | Analiz

Genel Bilgiler

Firma Kodu: KARATEL Takip Kodu:

Firma Adı: KARATEL

Ünvan:

Yetkili Adı Soyadı:

Kart Tipi: Grup

Vergi Dairesi: Grup Kodu:

Vergi Numarası: Sicil No:

İletişim Bilgileri

Posta Adresi:

İlçe/Semt: Şehir:

1. Tel: GSM:

2. Tel: E-Mail:

Faks: URL:

Yeni Kart Ekle Yeni Kart Kopyala İnternet Bankacılığı CRM Kartı

Ajandaya Aktarılın Tamam İptal

GRUBA DAHİL EDİLECEK CARİ KARTLARIN GRUP KODU ALANINA GRUP KARTIN FIRMA KODU YAZILIR.

Cari Kart Ekle / Düzenle

KARATEL ANKARA - KARATEL ANKARA

Kart Bilgileri | Finansman | Ek Bilgiler | Banka & K.K. | E-Fatura | Muhasebe | Resim | Analiz

Genel Bilgiler

Firma Kodu: KARATEL ANKARA Takip Kodu:

Firma Adı: KARATEL ANKARA

Ünvan:

Yetkili Adı Soyadı:

Kart Tipi: Alıcı Grup Kodu: KARATEL

Vergi Dairesi: TC Kimlik No:

Vergi Numarası: Sicil No:

İletişim Bilgileri

Posta Adresi:

İlçe/Semt: Şehir:

1. Tel: GSM:

2. Tel: E-Mail:

Faks: URL:

Ajandaya Aktarılın

Cari Kart Ekle / Düzenle

KARATEL ZONGULDAK - KARATEL ZONGULDAK

Kart Bilgileri | Finansman | Ek Bilgiler | Banka & K.K. | E-Fatura | Muhasebe | Resim | Analiz

Genel Bilgiler

Firma Kodu: KARATEL ZONGULDAK Takip Kodu:

Firma Adı: KARATEL ZONGULDAK

Ünvan:

Yetkili Adı Soyadı:

Kart Tipi: Alıcı Grup Kodu: KARATEL

Vergi Dairesi: TC Kimlik No:

Vergi Numarası: Sicil No:

İletişim Bilgileri

Posta Adresi:

İlçe/Semt: Şehir:

1. Tel: GSM:

2. Tel: E-Mail:

Faks: URL:

Ajandaya Aktarılın

KARATEL ANKARA FİRMASINDAKİ HAREKETLER

FİNANSMAN [Kodu: KARATEL ANKARA Adı: KARATEL ANKARA]																																															
Firma Bilgileri				Vergi No																																											
Firma Kodu	KARATEL ANKARA			Fatura Adresi																																											
Firma Adı	KARATEL ANKARA																																														
Yetkili																																															
Vergi Dairesi																																															
<table border="1"> <thead> <tr> <th>Cari Hareketleri</th> <th>Kredi Hareketleri</th> <th>Bakiye Analizi</th> <th>Döviz Bakiye Analizi</th> <th>Hareketler</th> <th colspan="3"></th> </tr> <tr> <th>Tarih</th> <th>İzahat</th> <th>Evrak No</th> <th>Borç</th> <th>Alacak</th> <th>Bakiye</th> <th></th> <th>Döviz Tutar</th> </tr> </thead> <tbody> <tr> <td>06.02.2015</td> <td>SatFat</td> <td>A0000003</td> <td>53,100.00</td> <td></td> <td>53,100.00</td> <td>B</td> <td>53,100.00 TL</td> </tr> <tr> <td>06.02.2015</td> <td>CarGir</td> <td>A0000002</td> <td></td> <td>1,000.00</td> <td>52,100.00</td> <td>B</td> <td>-1,000.00 TL</td> </tr> <tr> <td colspan="2"></td> <td>2</td> <td>53,100.00</td> <td>1,000.00</td> <td>52,100.00</td> <td>B</td> <td></td> </tr> </tbody> </table>								Cari Hareketleri	Kredi Hareketleri	Bakiye Analizi	Döviz Bakiye Analizi	Hareketler				Tarih	İzahat	Evrak No	Borç	Alacak	Bakiye		Döviz Tutar	06.02.2015	SatFat	A0000003	53,100.00		53,100.00	B	53,100.00 TL	06.02.2015	CarGir	A0000002		1,000.00	52,100.00	B	-1,000.00 TL			2	53,100.00	1,000.00	52,100.00	B	
Cari Hareketleri	Kredi Hareketleri	Bakiye Analizi	Döviz Bakiye Analizi	Hareketler																																											
Tarih	İzahat	Evrak No	Borç	Alacak	Bakiye		Döviz Tutar																																								
06.02.2015	SatFat	A0000003	53,100.00		53,100.00	B	53,100.00 TL																																								
06.02.2015	CarGir	A0000002		1,000.00	52,100.00	B	-1,000.00 TL																																								
		2	53,100.00	1,000.00	52,100.00	B																																									

KARATEL ZONGULDAK FİRMASINDAKİ HAREKETLER

FİNANSMAN [Kodu: KARATEL ZONGULDAK Adı: KARATEL ZONGULDAK]																																																																							
Firma Bilgileri				Vergi No																																																																			
Firma Kodu	KARATEL ZONGULDAK			Fatura Adresi																																																																			
Firma Adı	KARATEL ZONGULDAK																																																																						
Yetkili																																																																							
Vergi Dairesi																																																																							
<table border="1"> <thead> <tr> <th>Cari Hareketleri</th> <th>Kredi Hareketleri</th> <th>Bakiye Analizi</th> <th>Döviz Bakiye Analizi</th> <th>Hareketler</th> <th colspan="3"></th> </tr> <tr> <th>Tarih</th> <th>İzahat</th> <th>Evrak No</th> <th>Borç</th> <th>Alacak</th> <th>Bakiye</th> <th></th> <th>Döviz Tutar</th> </tr> </thead> <tbody> <tr> <td>06.02.2015</td> <td>SatFat</td> <td>A0000002</td> <td>3,540.00</td> <td></td> <td>3,540.00</td> <td>B</td> <td>3,540.00 TL</td> </tr> <tr> <td>06.02.2015</td> <td>SatFat</td> <td>A0000006</td> <td>47,200.00</td> <td></td> <td>50,740.00</td> <td>B</td> <td>47,200.00 TL</td> </tr> <tr> <td>06.02.2015</td> <td>AlFat</td> <td>A0000001</td> <td></td> <td>30,000.00</td> <td>20,740.00</td> <td>B</td> <td>-30,000.00 TL</td> </tr> <tr> <td>06.02.2015</td> <td>AlIrs</td> <td>A0000001</td> <td></td> <td>60,000.00</td> <td>39,260.00</td> <td>A</td> <td>-60,000.00 TL</td> </tr> <tr> <td>06.02.2015</td> <td>AlFat</td> <td>A0000002</td> <td></td> <td>32,360.00</td> <td>71,620.00</td> <td>A</td> <td>-32,360.00 TL</td> </tr> <tr> <td colspan="2"></td> <td>5</td> <td>50,740.00</td> <td>122,360.00</td> <td>71,620.00</td> <td>A</td> <td></td> </tr> </tbody> </table>								Cari Hareketleri	Kredi Hareketleri	Bakiye Analizi	Döviz Bakiye Analizi	Hareketler				Tarih	İzahat	Evrak No	Borç	Alacak	Bakiye		Döviz Tutar	06.02.2015	SatFat	A0000002	3,540.00		3,540.00	B	3,540.00 TL	06.02.2015	SatFat	A0000006	47,200.00		50,740.00	B	47,200.00 TL	06.02.2015	AlFat	A0000001		30,000.00	20,740.00	B	-30,000.00 TL	06.02.2015	AlIrs	A0000001		60,000.00	39,260.00	A	-60,000.00 TL	06.02.2015	AlFat	A0000002		32,360.00	71,620.00	A	-32,360.00 TL			5	50,740.00	122,360.00	71,620.00	A	
Cari Hareketleri	Kredi Hareketleri	Bakiye Analizi	Döviz Bakiye Analizi	Hareketler																																																																			
Tarih	İzahat	Evrak No	Borç	Alacak	Bakiye		Döviz Tutar																																																																
06.02.2015	SatFat	A0000002	3,540.00		3,540.00	B	3,540.00 TL																																																																
06.02.2015	SatFat	A0000006	47,200.00		50,740.00	B	47,200.00 TL																																																																
06.02.2015	AlFat	A0000001		30,000.00	20,740.00	B	-30,000.00 TL																																																																
06.02.2015	AlIrs	A0000001		60,000.00	39,260.00	A	-60,000.00 TL																																																																
06.02.2015	AlFat	A0000002		32,360.00	71,620.00	A	-32,360.00 TL																																																																
		5	50,740.00	122,360.00	71,620.00	A																																																																	

KARATEL ANKARA VE KARATEL ZONGULDAK FİRMASINDAKİ HAREKETLERİN TÜMÜ
KARATEL CARİ KARTI ÜZERİNDE LİSTELENİR. ANCAK GRUP CARİ KART İLE ASLA İŞLEM YAPILAMAZ

FİNANSMAN [Kodu: KARATEL Adı:]																																																																					
Firma Bilgileri				Vergi No																																																																	
Firma Kodu	KARATEL			Fatura Adresi																																																																	
Firma Adı																																																																					
Yetkili																																																																					
Vergi Dairesi																																																																					
<table border="1"> <thead> <tr> <th>Cari Hareketleri</th> <th>Kredi Hareketleri</th> <th>Bakiye Analizi</th> <th>Döviz Bakiye Analizi</th> <th>Hareketler</th> <th>Grup Kartı Hareketleri</th> <th></th> </tr> <tr> <th>Tarih</th> <th>Firma Kodu</th> <th>İzahat</th> <th>Evrak No</th> <th>Borç</th> <th>Alacak</th> <th></th> </tr> </thead> <tbody> <tr> <td>06.02.2015</td> <td>KARATEL ANKARA</td> <td>SatFat</td> <td>A0000003</td> <td>53,100.00</td> <td></td> <td></td> </tr> <tr> <td>06.02.2015</td> <td>KARATEL ANKARA</td> <td>CarGir</td> <td>A0000002</td> <td></td> <td>1,000.00</td> <td></td> </tr> <tr> <td>06.02.2015</td> <td>KARATEL ZONGULDAK</td> <td>SatFat</td> <td>A0000002</td> <td>3,540.00</td> <td></td> <td></td> </tr> <tr> <td>06.02.2015</td> <td>KARATEL ZONGULDAK</td> <td>SatFat</td> <td>A0000006</td> <td>47,200.00</td> <td></td> <td></td> </tr> <tr> <td>06.02.2015</td> <td>KARATEL ZONGULDAK</td> <td>AlFat</td> <td>A0000001</td> <td></td> <td>30,000.00</td> <td></td> </tr> <tr> <td>06.02.2015</td> <td>KARATEL ZONGULDAK</td> <td>AlIrs</td> <td>A0000001</td> <td></td> <td>60,000.00</td> <td></td> </tr> <tr> <td>06.02.2015</td> <td>KARATEL ZONGULDAK</td> <td>AlFat</td> <td>A0000002</td> <td></td> <td>32,360.00</td> <td></td> </tr> </tbody> </table>							Cari Hareketleri	Kredi Hareketleri	Bakiye Analizi	Döviz Bakiye Analizi	Hareketler	Grup Kartı Hareketleri		Tarih	Firma Kodu	İzahat	Evrak No	Borç	Alacak		06.02.2015	KARATEL ANKARA	SatFat	A0000003	53,100.00			06.02.2015	KARATEL ANKARA	CarGir	A0000002		1,000.00		06.02.2015	KARATEL ZONGULDAK	SatFat	A0000002	3,540.00			06.02.2015	KARATEL ZONGULDAK	SatFat	A0000006	47,200.00			06.02.2015	KARATEL ZONGULDAK	AlFat	A0000001		30,000.00		06.02.2015	KARATEL ZONGULDAK	AlIrs	A0000001		60,000.00		06.02.2015	KARATEL ZONGULDAK	AlFat	A0000002		32,360.00	
Cari Hareketleri	Kredi Hareketleri	Bakiye Analizi	Döviz Bakiye Analizi	Hareketler	Grup Kartı Hareketleri																																																																
Tarih	Firma Kodu	İzahat	Evrak No	Borç	Alacak																																																																
06.02.2015	KARATEL ANKARA	SatFat	A0000003	53,100.00																																																																	
06.02.2015	KARATEL ANKARA	CarGir	A0000002		1,000.00																																																																
06.02.2015	KARATEL ZONGULDAK	SatFat	A0000002	3,540.00																																																																	
06.02.2015	KARATEL ZONGULDAK	SatFat	A0000006	47,200.00																																																																	
06.02.2015	KARATEL ZONGULDAK	AlFat	A0000001		30,000.00																																																																
06.02.2015	KARATEL ZONGULDAK	AlIrs	A0000001		60,000.00																																																																
06.02.2015	KARATEL ZONGULDAK	AlFat	A0000002		32,360.00																																																																

STOK YÖNETİMİ

STOK KARTI

Stok Kartı

STOK - STOK

Stok Bilgileri | Özel Kodlar / İstihbarat | Muhasebe | Resim | Analiz

Ana Tanımlar

Stok Kodu: STOK
Stok Adı: STOK
Ana Birim: ADET - FIYAT Varsayılan: ADET - FIYAT

E fiyat Düzenle

Ek Tanımlar

Kdv Departmanı: GENEL - %18 Stok Tipi: Emtia
Kdv Departmanı-T: Stok Nevi:
Üretici: ÖİV (%): Ticari
Alış Fiyatı (TL): 1,000.00 Alış KDV(%): ÖTV: Gayri Tic. %
D. Alış Fiyatı: TL Alış İsk(%): Maliyet:
Default Fiyat: 0 Tarih: Raf Ömrü (Gün): Kar (%):
SatFiy 1 İsk (%): Ops. (Gün): Prim (%):
SatFiy 2 İsk (%): Temin Süresi: 1 Garanti:
SatFiy 3 İsk (%):
Max İsk (%):

Muadil Kodlar Alternatif Stoklar Yeni Kart Ekle Yeni Kart Kopyala

Tamam İptal

Stok Tipi = Ticari Mal = Emtia olmuştur

Stok Nevi = Ticari ya da Stok Nevi = Gayri Ticari

BU AYRIM İLE STOKLARINIZI BİR ŞEKİLDE SINIFLAMISINIZ. ÖZELLİKLE BENZER ÜRÜNLER FARKLI MUHASEBE KODLARINDA İZLENMEK İSTENDİĞİNDE KULLANABİLİRSİNİZ

TİCARİ AMAÇLI STOK KARTI

MASRAF/DEMİRBAŞ AMAÇLI STOK KARTI GİBİ

ÖTV= ise ÖTV ORANSAL DEMEKTİR. ÖTV= ise ÖTV TUTARSAL DEMEKTİR.

Stok Kartı

STOK - STOK

Stok Bilgileri | Özel Kodlar / İstihbarat | Muhasebe | Resim | Analiz

Özel Kodlar

Tür		...
Sınıf		...
Grup		...
4-ÖK		...
5-ÖK		...
Sezon / Yıl		...
Marka		...
Model		...
Renk		...
Beden/No		...

E-Ticaret

PS:

POZ:

GTIP:

UBL-TR:

İstihbarat:

Stok Grubu:

Durum

Durum: Aktif Sipariş Alınmasın Sipariş Verilmesin

DepoŞube:

Tamam İptal

PS=PARÇA SAYISI (SEVKİYAT PROGRAMINDA KULLANILIR.BİR ÜRÜN SEVKİYAT ANINDA BİRDEN FAZLA PARÇADAN OLUŞUYOR İSE EKSİK SEVKİYATI ÖNLEMELİK AMACI İLE İLGİLİ ÜRÜNÜN PARÇA SAYISI BELİRTİLİR)

POZ=POZİSYON/KONUM ANLAMINDA KULLANILIR. (TERAZİ/YAZARKASA ADI İÇİN KULLANILABİLİR)

**TÜM BELGELERİN BAŞLIK BÖLÜMÜNDEKİ ÖZEL KODLAR
(CARİ BORDROLAR-BANKA BORDROLARI-ALIŞ/SATIŞ BELGELERİ)**

Belge	Satır	Görünüm	Belgeleme	Ödemeler	Araçlar	Bilgi	Eklentiler	Alt Kartlar
Firma Kodu	KARATEL ANKARA	Tarih	06.02.2015	Alt Belge Tarihi				
Firma Adı	KARATEL ANKARA	Belge No	A0000003	Alt Belge No				
Alt Hesap		Belge Nevi		Belge ÖK-1				
Şube	MERKEZ	Hareket Deposu	MERKEZ	Belge ÖK-2				
Kasa	MERKEZ	Para Birimi	TL	Belge ÖK-3				
Müşteri Temsilcisi		Belge Kuru		Belge ÖK-4				
Satış Şekli		Kdv Dahil	<input type="checkbox"/>	Belge Notu				

Stok Kodu	Malin Cinsi	Miktar	Birim	Kdv	Birim Fiyatı	Tutar
STOK	STOK	1	ADET	18	45,000.00 TL	45,000.00 TL
			...		0.00 TL	

Tutarsal Alt İskontolar		Belge Toplamı	
1. Alt İskonto Tutarı		Tutar	45,000.00
2. Alt İskonto Tutarı		Toplam İskonto	
Oransal Alt İskontolar		AraToplam	45,000.00
1. Alt İskonto %		KDV	8,100.00
2. Alt İskonto %		Genel Toplam	53,100.00

ESKİ	ŞU ANDAKİ BELGE BAŞLIK ÖZEL KODLARI
Belge Özel Kod-1	Şube
Belge Özel Kod-2	Kasa
Belge Özel Kod-3	Müşteri Temsilcisi
Belge Özel Kod-4	Alt Hesap
BT-1	Belge Nevi
BT-2	Belge Özel Kod-1
BT-3	Belge Özel Kod-2
BT-4	Belge Özel Kod-3
BT-5	Belge Özel Kod-4

Belge Nevi = Alış/Satış ya da Cari Giriş/Cari Çıkış gibi belgelerin sınıflandırılması için kullanılacaktır.

Mesela;
Alış Faturası;
Mal Alış Faturası
Masraf Alış Faturası
Demirbaş Faturası
Gibi Faturalar sınıflandırılabilir.

Belge Özel Kod-4 = Belgelerin ONAY işlemi amacı ile kullanılacaktır.
Belge Süreç Programımızda ve Shop Star Programımızda Alınan Siparişlerin Onay işlemi için kullanılmıştır.
Bu nedenle bundan sonrasında da **Belge Özel Kod-4** = Belgelerin ONAY işlemi amacı ile kullanılacaktır.

Belge Özel Kod-1, Belge Özel Kod-2, Belge Özel Kod-3 İSTENİLEN AMAÇLA KULLANILABİLİR.

**VegaWinA5 PROGRAMINDAKİ RAPORLAR SADECE
Şube-Müşteri Temsilcisi-Alt Hesap-Belge Nevi
İÇİN HAZIRLANMAKTADIR.
Serbest amaçla kullanılan Belge Özel Kod-1-2-3 İÇİN RAPOR HAZIRLANMAYACAKTIR**

ALIŞ/SATIŞ BELGELERİNDE BAŞLIK BÖLÜMÜNDE BULUNAN ÖDEMELER/ÖDEME PLANI

Satış Faturası

Belge Satır Görünüm Belgeleme **Ödemeler** Araçlar Bilgi Ekleniler Alt Kartlar

Ödeme Planı

Genel Bilgiler Ödeme Planı

Ödeme Tipi: ...

Açıklama	Vade	Tutar
ÇEK	30.03.2015	10,000.00
ÇEK	30.04.2015	40,000.00

Satır Ekle (Ins) Satır Sil (Ctrl+Del)

Kapat

Ödeme Planı Tipleri

Ödeme Tipi

FOB

CIF

Tamam İptal

45,000.00 TL

Genel Toplam 45,000.00

İskonto

AraToplam 45,000.00

KDV 8,100.00

Genel Toplam 53,100.00

Alt İskontolar

1. Alt İskonto %

2. Alt İskonto %

ÖDEME PLANI

ÖNGÖRÜLEN/KARARLAŞTIRILAN ÖDEME PLANI/ÖDEME ŞEKLİ BU BÖLÜME YAZILIR.

MESELA;

ÖNGÖRÜLEN ÖDEMENİN HANGİ ŞEKİLDE VE VADE DE YAPILACAĞI NOT ALINIR

İTHALAT/İHRACAT DA ; FOB / CIF GİBİ KARARLAŞTIRILAN ÖDEME ŞEKLİ NOT ALINIR

C:\VegawinA5\Bin\Lib\ DİZİNDE BULUNAN pluginSevKosullari.dll
DOSYASINI

C:\VegawinA5\Bin\Plugins\vebelgelib\ pluginSevKosullari.dll
ADRESİNE KOPYALAYINIZ

Satış İrsaliyesi

Belge Satır Görünüm Belgeleme Ödemeler Araçlar Bilgi **Eklentiler** Alt Kartlar

Firma Kodu	CARI	Tarih	18.02.2015	Sevk Koşulları	
Firma Adı	CARI	Belge No	A0000001	Alt Belge No	
Alt Hesap		Belge Nevi		Belge ÖK-1	
Şube	MERKEZ	Hareket Deposu	MERKEZ	Belge ÖK-2	
Kasa	MERKEZ	Para Birimi	TL	Belge ÖK-3	
Müşteri Temsilcisi		Belge Kuru	1	Belge ÖK-4	
Satış Şekli		Kdv Dahil	<input type="checkbox"/>	Belge Notu	

Stok Kodu	Malın Cinsi	Miktar	Birim	Kdv	Birim Fiyatı	Tutar
STOK	STOK	1	ADET	...	18	1,000.00 TL

[0 ürün]

Tutarsal Alt İskontolar		Belge Toplamı	
1. Alt İskonto Tutarı		Tutar	1,000.00
2. Alt İskonto Tutarı		Toplam İskonto	
Oransal Alt İskontolar		AraToplam	1,000.00
1. Alt İskonto %		KDV	180.00
2. Alt İskonto %		Genel Toplam	1,180.00

Sevk Koşulları

Sevk Koşulları

Sevk Tarihi: 18.02.2015

Sevk Şekli: YURT İÇİ KARGO

Sevk Vasıtası: KAMYON

Vasıta Numarası: 34 AOG 94

Tamam İptal

EKLENTİLER ALTINA YERLEŞTİRİLEN BU PLUGIN İLE
(ÖZELLİKLE İRSALİYE VE SİPARİŞ BELGELERİNDE KULLANILIR)
GELEN / GELECEK MALLARIN YA DA GİDEN / GİDECEK MALLARIN SEVK BİÇİMLERİ NOT ALINABİLECEKTİR

FIYAT DEĞİŞİM BELGESİ

Fiyat Değişikliği

Belge Görünüm

Evrak Bilgileri

Belge No: B0000001 Belgeyi Oluşturan: ADMIN Şube:
Belge Tarihi: 06.02.2015 Uygulama Tarihi: Bölge:
Son Durum: Bitiş Tarihi: Özel Kod:
Açıklama:

Satış Fiyatı Değişikliği

Baz Fiyat 1.Satış Fiyatı Oranı: 2.Satış Fiyatı Oranı: 3.Satış Fiyatı Oranı:
Stok Kart Maliyeti arttır Hesapla
Yuvarlama seviyesi: Yukarı Aşağı
Uygula

Fiyat Açıklaması: Birim Adı:
Listele Geri Alınacak Fiyatlar
Orjinal Fiyatları Geri Al Eski Stok Giriş Belgeleri
 1.SF 2.SF 3.SF

Seç	Stok Kodu	Stok Adı	Alış Fiyatı	Birim Adı	Oran	1.Satış Fiyatı	2.Satış Fiyatı	3.Satış Fiyatı
<Vega Yazılım>								

DAHA ÖNCE ALIM YAPILAN ALIŞ FATURASI/FATURALARI EKRANA LİSTELENİR VE GERİYE DÖNÜK ALIM YAPILAN STOKLAR ESAS ALINARAK FİYAT DEĞİŞİMİ UYGULMASI YAPILABİLMEKTEDİR

Fiyat Değişikliği

Belge Görünüm

Evrak Bilgileri

Belge No: B0000001 Belgeyi Oluşturan: ADMIN Şube:
Eski Stok Giriş Belgeleri

Tarih	Belge Türü	Belge No	Şube	Kasa	Firma Kodu	Firma Adı	Stok Kodu	Malın Cinsi
06.02.2015	AlFat	A0000002	MERKEZ	MERKEZ	KARATEL ZONGULD	KARATEL ZONGULD.	MASA	MASA
06.02.2015	AlFat	A0000001	MERKEZ	MERKEZ	KARATEL ZONGULD	KARATEL ZONGULD.	STOK	STOK
06.02.2015	AlFat	A0000002	MERKEZ	MERKEZ	KARATEL ZONGULD	KARATEL ZONGULD.	STOK	STOK

Ara (F3) Ekle (F6) Kapat (Esc)

PERSONEL CARİ HESABI PROGRAM MODÜLÜ

PERSONEL CARİ HESABI [Kodu: P001 Adı:]

Personel Bilgileri

Personel Kodu	P001	Posta Adresi		Resim	
Soyadı,Adı	AKSOY, BURAK				
GSM					

Cari Hareketleri	Bakiye Analizi	Doviz Bakiye Analizi	Hareketler				Doviz Tutar	Özel Kod
06.02.2015	CarGir	A0000003	Borç	Alacak	2,000.00	2,000.00	A	-2,000.00 TL

DEMO-2015 ADMIN

ÖN MUHASEBEDE KULLANILMAK ÜZERE PERSONELLERİN MAAŞ/AVANS/KESİNTİ GİBİ HER TÜRLÜ PARASAL İLİŞKİLERİ TAKİP EDİLECEKTİR.

AYRI BİR MODÜL OLMASI SAYESİNDE PERSONEL ÖDEMELERİ İLE TİCARİ ALACAK/BORÇ İLİŞKİLERİ AYRIŞTIRILMIŞTIR.

Vega Rapor Galerisi

Ayarlar Report Server

- Kasa Raporları
- Banka Raporları
- Finansman Raporları
 - Cari Kart Listesi
 - Cari Hesap Listesi
 - Cari Kart Parabirimine Göre Hesap Listesi
 - Hareket Görmemiş Cariler
 - Belge Listesi
 - Cari Faaliyet Raporu
 - Firma Faaliyet Raporu
 - Kredi Raporları
 - Cari Genel Hareket Raporu
 - Hesap Ekstresi
 - Kredi Risk Analizi
 - Bakiye Raporları
 - Cari Hesap Yaşlandırma
 - Ciro Raporları
 - Cari Karlılık Raporu
 - Cari Stok İlişkisi
 - Bakiye Analizi
- CRM Raporları
- Sipariş Raporları
- İrsaliye Raporları
- Fatura Raporları
- Peşin Fatura Raporları
- Kdv Raporları
- Stok Raporları
- Çok Boyutlu Stok Raporları
- Üretim Raporları
- Oto Satış Raporları
- Oto Servis Raporları
- Otokar Raporları
- ShopStar Raporları
- Kullanılan Kredi Raporları
- Özel Raporlar

ERS Tümünü Kapat



P001 -

Kart Bilgileri | Finansman | Ek Bilgiler | Banka & K.K. | Resim | Kimlik Bilgileri

Genel Bilgiler

Personel Kodu:	P001	Takip Kodu:	
Adi:	BURAK		
Soyadi:	AKSOY		
Kart Tipi:	Personel Carisi		
Vergi Dairesi:		Grup Kodu:	
Vergi Numarası:		Sicil No:	

İletişim Bilgileri

Posta Adresi:

İlçe/Semt:		Şehir:	
1.Tel:		GSM:	
2. Tel:		E-Mail:	
Faks:		URL:	

Yeni Kart Ekle

Yeni Kart Kopyala

İnternet Bankacılığı

CRM Kartı

 Ajandaya Aktarılın

Tamam

İptal



P001 -

Kart Bilgileri | Finansman | Ek Bilgiler | Banka & K.K. | Resim | Kimlik Bilgileri

Finansal Bilgiler

Bakiye Limiti (Kredi Lim.):		<input type="checkbox"/> Uyar	<input type="checkbox"/> İzin Verme
Hedef Ciro:	10,000.00	Maaş:	2,000.00

Durum:

Durum: Aktif

DepoŞube: MERKEZ

 Ajandaya Aktarılın

Tamam

İptal

PERSONEL/PERSONELLERİN TOPLUCA MAAŞ TAHAKKUKLARI (TOPLU DEKONT GİRİŞ BORDROSU) KOLAYCA YAPILABİLECEKTİR

Toplu Dekont Giriş Bordrosu				
Belge	Hareketler	Görünüm	İşlemler	Belgele Excel
İşlem İzahat	Dekont/Visa		Tutar Alanına Maaş Yaz	5
Şube	MERKEZ		Tutar alanına Bakiye Yaz	
Kasa	MERKEZ		1-Belge OK	
Müşteri Temsilcisi			2-Belge OK	
Belge Nevi			3-Belge OK	

Firma Adı	Tutar (TL)	Açıklama
BURAK AKSOY		

PERSONEL/PERSONELLERİN TOPLUCA MAAŞ ÖDEMELERİ (TOPLU NAKİT ÇIKIŞ BORDROSU) KOLAYCA YAPILABİLECEKTİR

Toplu Nakit Çıkış Bordrosu				
Belge	Hareketler	Görünüm	İşlemler	Belgele Excel
İşlem İzahat	Nakit		Tutar Alanına Maaş Yaz	5
Şube	MERKEZ		Tutar alanına Bakiye Yaz	
Kasa	MERKEZ		1-Belge OK	
Müşteri Temsilcisi			2-Belge OK	
Belge Nevi			3-Belge OK	

Firma Adı	Tutar (TL)	Açıklama
BURAK AKSOY		

STOK SORGULA

C:\VegawinA5\Bin\StokSorgula.Exe

Vega Yazılım

Deno [Tüm Denolar]

Aranacak Bilgi

[Aranacak bilgiyi buraya yazınız]

Stok Adı

0
1
2
3
4
5
6
7

KITAP

Envanter

Stok Bilgileri

Stok Adı Fiyat

Kod 1 Kod 6

Kod 2 Kod 7

Kod 3 Kod 8

Kod 4 Kod 9

Kod 5 Kod 10

İstihbarat

STOK SOR PROGRAMIMIZIN BAŞKA BİR VERİSİYİ DUR.

DAHA ZİYADE KİTAP / KIRTASIYE GİBİ İŞYERLERİNDE KULLANMAK İÇİN GELİŞTİRİLMİŞTİR

0 = SEÇİLDİĞİNDE TÜM ÖZEL KODLAR ARASINDAN ARAMALISIN ANLAMINDADIR

1 = 1 NCI ÖZEL KODU İÇİNDE ? (MESELA; KİTAP) GEÇENLER ARASINDA ARAMALISIN ANLAMINDADIR

YAZACAĞINIZ KELİME

STOK KODU

STOK ADI

ÖZEL KOD / ÖZEL KODLAR

İSTİHBARAT

DA ARAYACAKTIR

FASTER PROGRAMIMIZIN ON LINE ÇALIŞAN VERSIONUDA VegaWinA5 VERSION İLE BİRLİKTE GELMEKTEDİR. İLGİLİ DÖKÜMANLARA MÜRACAAT EDİNİZ...

VegaWinA5 VERSION LA BİRLİKTE ARTIK OTOSATIŞ MÜŞTERİLERİNİZE MUTLAKA OTOSATIŞ-2 PROGRAMIMIZI YÜKLEYİNİZ .

DİKKAT !

VegaWinA5 VERSIONDAN ÖNCESİNE AİT VERSIONLARA *.DLL GÖNDERİLMEMEYECETİR.

ŞU ANDAKİ *.DLL LER VegaWinA5 VERSIONA AİT *.DLL DİR.

VegaWinA5 VERSIONA AİT *.DLL LERİ BAŞKA VERSIONDA KULLANDIĞINIZDA BİR SORUNLA KARŞILAŞIRSANIZ SORUMLULUK TAMAMEN SİZLERE AİT OLACAKTIR

ESKİ VERSIONLARDAN VegaWinA5 VERSION A GEÇİŞ ÜCRETİDİR.

VERSION GEÇİŞ ÜCRETİ 100-\$ DIR

ANCAK

MÜŞTERİDE MUHASEBE MODÜLÜ VAR İSE VERSION GEÇİŞ ÜCRETİ 200-\$ DIR

VERSION GEÇİŞLERDE TAVİZ VERİLMEMEYECETİR